

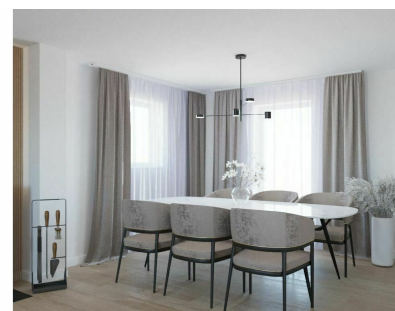

**Maison**  
180m<sup>2</sup> 4 Chambre(s)  
Putscheid

**849 000€**

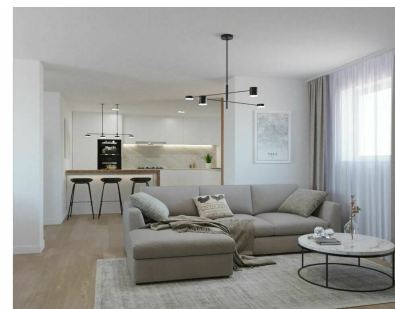
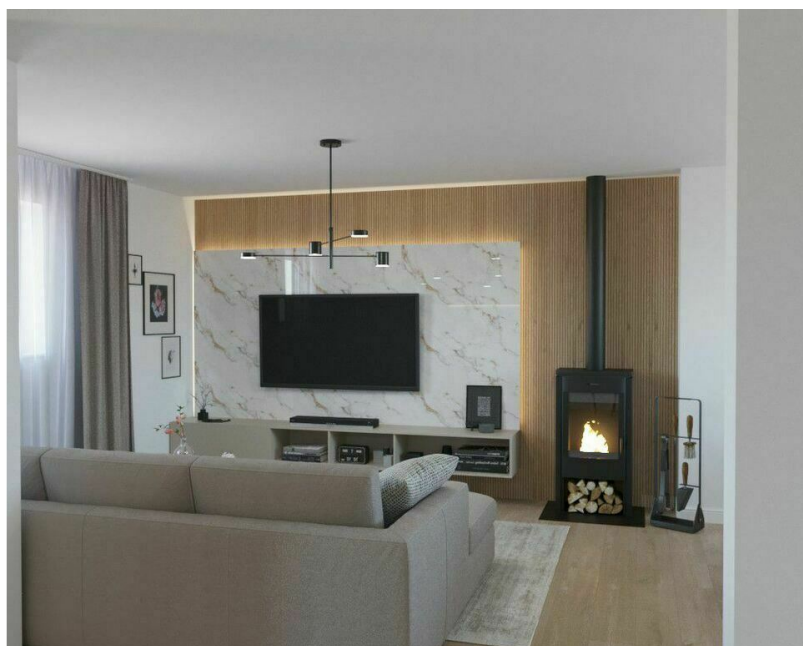

## DESCRIPTION DU BIEN

Maison jumelée (complètement rénovée) à vendre à Putscheid. La maison est composée comme suit :- Rez-de-chaussée : Hall d'entrée, salon- living avec cuisine ouverte (+/- 52 m<sup>2</sup>), local technique, buanderie, WC séparé, cage d'escalier- 1er étage : Hall de nuit, salle de bains avec baignoire et douche, 3 chambres, cage d'escalier- 2e étage (grenier isolé et aménagé) : Suite parentale avec une très grande chambre de +/- 30 m<sup>2</sup> (surface au sol), salle de bains de +/- 19 m<sup>2</sup> (surface au sol)- Extérieur : jardin, plusieurs emplacements de voiture, à l'arrière de la maison une véranda construite et terrasse couverte. Terrain de +/- 4 ares. La commune de Putscheid est située au nord du pays (canton de Vianden) et est composée des localités de Bivels, Gralingen, Merscheid, Nachtmanderscheid, Putscheid, Stolzembourg et Weiler. Luxembourg-ville est située à +/- 28 km de Putscheid. Clervaux (18,5 km) et Diekirch (15,5 km). La maison est actuellement en cours de rénovation complète, différentes modificatio...

## PASSEPORT ÉNERGÉTIQUE

## CARACTÉRISTIQUES

Nombre de pièces : -  
Nb. de chambre(s) : 4  
Surface : 180m<sup>2</sup>  
Nb. de sdb : 2  
Cuisine équipée : Non

✓ Immo Lëtzebuerg

📍 Votre partenaire immobilier au Grand-Duché de Luxembourg

📞 +352 621 146 153

✉ info@immoletz.lu

🌐 <https://www.immoletz.lu/detail-279>