Appartement

101m² 3 Chambre(s)
Soleuvre

598 500€

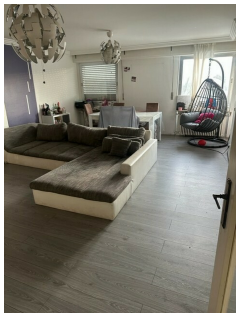

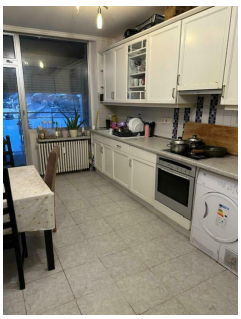

DESCRIPTION DU BIEN

NOUVEAU PRIX !! Appartement d'exception (3 chambres) au dernier étage.Dans une résidence prisée, nous vous proposons ce magnifique appartement offrant 3 chambres et un grand salon avec accès direct à un balcon couvert qui dévoile une vue imprenable.Caractéristiques principales :• Emplacement privilégié : Proximité immédiate des commodités et des transports en commun, garantissant un cadre de vie idéal.• Finitions de haute qualité : Un appartement de standing qui allie confort et esthétique.Détails de l'appartement :• 5e étage :o Hall d'entrée : environ 10 m²o Salon : environ 32 m²o Cuisine équipée : environ 14 m²o Salle de bains : 4,60 m²o WC séparé : environ 2 m²o 3 chambres : 19 m², 12 m², 10 m²o Balcon : environ 5,50 m²• Sous-sol : o Grande cave privative : environ 8,20 m²o Buanderie commune pour tous les résidents.• Parking et options supplémentaires : o Très grand parking communo Possibilité d'acquérir un garage fermé.Disponibilité :L'appartement sera disponible 3 mois après l'act...

CARACTÉRISTIQUES

Nombre de pièces : -
Nb. de chambre(s) : 3
Surface : 101m²
Nb. de sdb : 1
Cuisine équipée : Oui

Immo Lëtzebuerg

Votre partenaire immobilier au Grand-Duché de Luxembourg
+352 621 146 153
info@immoletz.lu
https://www.immoletz.lu/detail-372

PASSEPORT ÉNERGÉTIQUE

Classe de performance énergétique

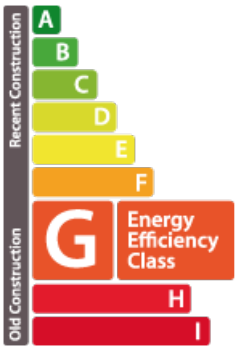

Classe d'isolation thermique

G

Classe d'émissions de CO2

G