Appartement

77m² 2 Chambre(s)
Reisdorf

575 000€

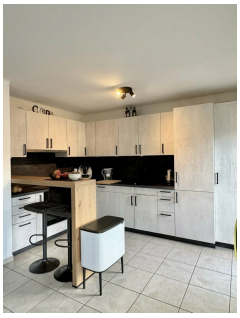

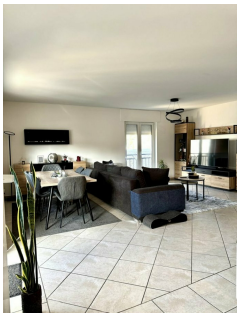

DESCRIPTION DU BIEN

Reisdorf : A vendre au cœur de Reisdorf.Cet appartement attrayant est parfait pour une petite famille. Il séduit par ses pièces inondées de lumière et son atmosphère agréable.Garage et place de stationnement supplémentaire disponibles.Profitez des avantages de la vie dans un environnement à la fois calme et central. L'appartement est bien desservi et permet d'accéder à toutes les installations importantes pour les besoins quotidiens. **Intérêt éveillé?** N'hésitez pas à nous contacter pour plus d'informations ou pour une visite !_____Reisdorf: Im Herzen von Reisdorf zu verkaufen!** Diese attraktive Wohnung bietet den perfekten Rückzugsort für eine kleine Familie. Sie besticht durch ihre lichtdurchfluteten Räume und eine angenehme Wohnatmosphäre.Garage und zusätzlicher Stellplatz vorhanden.Genießen Sie die Vorzüge des Lebens in einer ruhigen, aber dennoch zentralen Umgebung. Die Wohnung ist gut angebunden und bietet Zugang zu allen wichtigen Einrichtungen des täglichen Be...

CARACTÉRISTIQUES

Nombre de pièces : -
Nb. de chambre(s) : 2
Surface : 77m²
Nb. de sdb : 1
Cuisine équipée : Oui

PASSEPORT ÉNERGÉTIQUE

Classe de performance énergétique

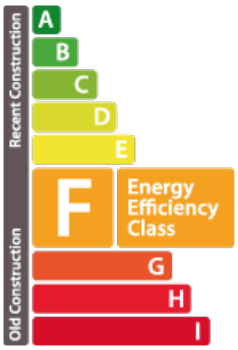

Classe d'émissions de CO2

Immo Lëtzebuerg

Votre partenaire immobilier au Grand-Duché de Luxembourg
+352 621 146 153
info@immoletz.lu
https://www.immoletz.lu/detail-373